

**UCHWAŁA NR RG-XXIII/248/20
RADY GMINY SITKÓWKA-NOWINY**

z dnia 27 kwietnia 2020 r.

**w sprawie zmiany uchwały NR RG-XXXIII/404/17 Rady Gminy Sitkówka-Nowiny
z dnia 30 sierpnia 2017 r. w sprawie nadania na terenie Gminy Sitkówka-Nowiny
w miejscowości Trzcianki nazwy ulicy „SOSNOWA”**

Na podstawie art. 18 ust. 2 pkt 13, art. 40 ust. 1 ustawy z dnia 8 marca 1990 r. o samorządzie gminnym (Dz. U. z 2020 r. poz. 713)

Rada Gminy Sitkówka-Nowiny uchwala co następuje:

§ 1. W uchwale NR RG-XXXIII/404/17 Rady Gminy Sitkówka-Nowiny z dnia 30 sierpnia 2017 r. w sprawie nadania na terenie Gminy Sitkówka-Nowiny w miejscowości Trzcianki nazwy ulicy „SOSNOWA” (Dz. Urz. Woj. Św. z 2017 r., poz. 2591) wprowadza się następujące zmiany:

1. § 1. zmienia się i otrzymuje nowe brzmienie: „Nadaje się ulicy na terenie miejscowości Trzcianki, zlokalizowanej na działkach ewidencyjnych oznaczonych numerami 59, 82/1 i 82/2, obręb geodezyjny Sitkówka-Nowiny oraz na działce ewidencyjnej nr 1, obręb geodezyjny Wola Murowana, stanowiących własność Gminy Sitkówka-Nowiny, nazwę „SOSNOWA”.

2. Lokalizację ulicy Sosnowej, o której mowa w ust. 1 niniejszego paragrafu wskazano na mapie stanowiącej załącznik do niniejszej uchwały.

§ 2. Wykonanie uchwały powierza się Wójtowi Gminy Sitkówka-Nowiny.

§ 3. Uchwała wchodzi w życie po upływie 14 dni od jej ogłoszenia w Dzienniku Urzędowym Województwa Świętokrzyskiego.

Przewodniczący Rady Gminy

Zbigniew Pyk

Załącznik do uchwały Nr RG-XXIII/248/20
Rady Gminy Sitkówka-Nowiny
z dnia 27 kwietnia 2020 r.

Województwo : świętokrzyskie
Powiat : kielecki
Jednostka ewidencyjna : Sitkówka - Nowiny

Skrócony wypis ze skorowidza działek
z dnia: 11.03.2020

Ip.	NrOb	Nr działki	Księga wiecz	JR	Udział	właściciel / władający	Oznaczenie użytku	pow. użyt [ha]	pow. działki [ha]
		Ark.							
1	4	1	K11L/00165278/0	G.400	WŁ 1/1	GMINA SITKÓWKA-NOWINY BIAŁE ZAGŁĘBIE 25; 26-052 NOWINY;	dr	0.0500	0.0500

Legenda:

- istniejąca ul. Sosnowa
- przedłużenie ul. Sosnowej

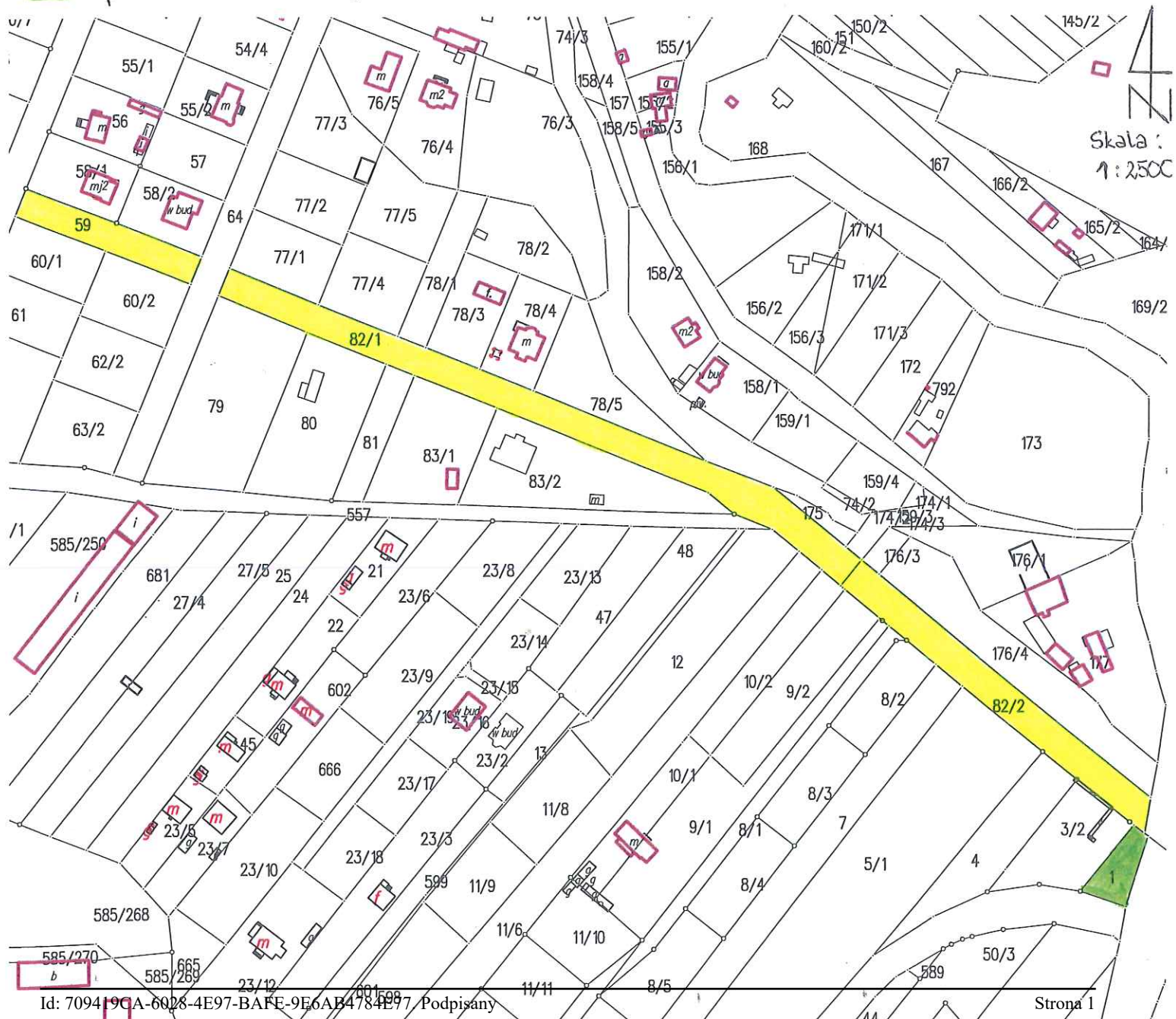

UZASADNIENIE

Działka ewidencyjna nr 1, obręb geodezyjny Wola Murowana stanowi własność Gminy Sitkówka-Nowiny. Jest to droga dojazdowa do istniejących działek budowlanych.

Przedłużenie ulicy Sosnowej umożliwi spójne i zapewniające przestrzenną regularność, nadawanie kolejnych numerów porządkowych dla nieruchomości położonych w Trzciankach wzdłuż działek ewidencyjnych nr 59, 82/1, 82/2 i 1.

W związku z powyższym podjęcie niniejszej uchwały w przedstawionej formie uważa się za zasadne.

Przewodniczący Rady Gminy

Zbigniew Pyk