

**GMINA
SITKÓWKA – NOWINY**

**Informacja o stanie mienia komunalnego
(zasób nieruchomości)
Gminy Sitkówka-Nowiny
Sporządzona według stanu na dzień 31 grudnia 2012 r.**

Opracował:
Kierownik Referatu Rolnictwa,
Gospodarki Nieruchomościami
i Ochrony Środowiska
Sławomir Sobczyk

INFORMACJA O STANIE MIENIA KOMUNALNEGO
(zasób nieruchomości)
GMINY SITKÓWKA-NOWINY

*Niniejsza informacja została sporządzona według stanu
na dzień 31 grudnia 2012 roku.*

Gminny zasób nieruchomości utworzony został na podstawie wskazanych poniżej przepisów. Obrót tymi nieruchomościami (w tym gruntami niezabudowanymi oraz zabudowanymi) odbywa się również w oparciu o przedstawione przepisy, tj.:

- ustawy z dnia 21 sierpnia 1997 roku „o gospodarce nieruchomościami” (Dz. U. z 2010 r. Nr 102 poz. 651 ze zmianami),
- ustawy z dnia 8 marca 1990 roku „o samorządzie gminnym” (Dz. U. z 2001 r. Nr 142 poz. 1591 ze zmianami),
- ustawy z dnia 23 kwietnia 1964 roku „kodeksu cywilnego” (Dz. U. z 1964 r. Nr 16 poz. 93 ze zmianami),
- ustawy z dnia 10 maja 1990 roku „przepisy wprowadzające ustawę o samorządzie terytorialnym i ustawę o pracownikach samorządowych” (Dz. U. z 1990 roku Nr 32 poz. 191 ze zmianami),
- ustawy z dnia 27 sierpnia 2009 roku „o finansach publicznych” (Dz. U. z 2009 r. Nr 157 poz. 1240 ze zmianami)
- oraz inne obowiązujące w tym względzie przepisy.

Nieruchomości są jednym ze składników mienia komunalnego gminy obok własności i innych praw majątkowych należących do Gminy. W skład mienia komunalnego gminy wchodzi skomunalizowane grunty, na które od 1991 roku Wojewoda Świętokrzyski (Kielecki) wydał łącznie 68 decyzji administracyjnych, przyznając prawo własności gminie do nieruchomości gruntowych oraz grunty nabyte w drodze czynności cywilno prawnych tj. notarialnych umów przeniesienia prawa własności (kupna, darowizny, zamiany), co na dzień sporządzania niniejszej informacji daje łączną powierzchnię 111,96 ha.

Zgodnie z podejmowanymi uchwałami Rady Gminy Sitkówka-Nowiny realizowana jest sprzedaż gruntów z zasobu gruntów oraz mieszkań, które wchodzi w skład mienia komunalnego oraz nabywanie gruntów do zasobu w celu realizacji celów publicznych.

Na dzień sporządzania niniejszej informacji w 2012 roku nabyto do zasobu w różnej formie grunty o łącznej powierzchni 2,0559 ha (2,06 ha), z przeznaczeniem pod poszerzenie lub utworzenie nowych dróg (o kategorii dróg gminnych i wewnętrznych) o łącznej powierzchni 1,3568 ha oraz inne o powierzchni 0,4497 ha, w miejscowościach Kowala, Bolechowice, Szewce, Wola Murowana i Zgórsko. W wyniku regulacji stanów prawnych ujawniono w asobie, grunty o powierzchni 0,2494 ha (0,25 ha).

W 2012 r. ubyły z zasobu nieruchomości, grunty o ogólnej powierzchni 0,6567 ha (0,65 ha), dotyczy to sprzedaży na rzecz osób fizycznych (dzierzawców nieruchomości zabudowanych budynkami garażowymi) 0,0827 ha, zamiany nieruchomości 0,5093 ha oraz sprzedaży 0,0647 ha. Zwroty wywłaszczonych nieruchomości na rzecz byłych właścicieli i ich następców prawnych, na podstawie decyzji Starostwa Powiatowego w Kielcach, nie były realizowane w 2012 roku.

Rozdysponowanie gruntów nabytych do zasobu, na dzień sporządzania niniejszej informacji:

1. Sprzedaż gruntów na własność	20,42 ha,
2. Wywłaszczenia na rzecz SP (w 2010 r.)	0,03 ha,
3. Grunty oddane w użytkowanie wieczyste	5,89 ha,
4. Zwroty gruntów byłym właścicielom	4,69 ha,
5. Grunty oddane w dzierżawę na podstawie umów	3,10 ha,
6. <u>Grunty przekazane w użytkowanie</u>	<u>9,98 ha,</u>
Powierzchnia rozdysponowanych gruntów	44,11 ha.

Po rozdysponowaniu gruntów w sposób przedstawiony powyżej w zasobie pozostaje łącznie 67,85 ha. W skład tej powierzchni wchodzi gruntów stanowiące zasoby trwałe gminy wykorzystywane między innymi jako tereny inwestycyjne, mieszkaniowe, drogi gminne, ścieżki, tereny zielone, rowy, parkingi, grunty zadrzewione, zakrzewione, ujęcia wody, przepompownie ścieków oraz inne o ogólnej powierzchni 33,37 ha, grunty znajdujące się między poszczególnymi blokami w Nowinach o powierzchni 7,12 ha oraz grunty, na których znajdują się obiekty jednostek gminnych, takie jak szkoły, remizy strażackie, świetlice, ośrodki zdrowia oraz urządzenia służące do obsługi mieszkańców gminy, o ogólnej powierzchni 27,36 ha. Wykaz tych obiektów przedstawiony jest w załączniku Nr 1 do niniejszej informacji.

Szczegółowy wykaz nieruchomości gruntowych (numer inwentarzowy, ewidencyjny nieruchomości, powierzchnia, wartość księgową, data i podstawa prawna nabycia, księga wieczysta oraz położenie) przedstawiony jest w załączniku Nr 6 do niniejszej informacji.

W skład mienia komunalnego gminy wchodzi również komunalne i socjalne lokale mieszkalne, znajdujące się w budynkach wielorodzinnych, w miejscowościach Nowiny i Sitkówka. Pozostający w dyspozycji Gminy mieszkaniowy zasób komunalny przedstawiono w załączniku Nr 2 do niniejszej informacji.

Gruntami gminy dysponują również poszczególne jednostki organizacyjne utworzone przez Gminę Sitkówka-Nowiny uwidocznione w załączniku Nr 3 do niniejszej informacji.

W oparciu o obowiązujące przepisy, Gmina Sitkówka-Nowiny planuje uzyskiwanie dochodów w 2013 roku z wykorzystywania składników majątkowych, stanowiących mienie komunalne Gminy, o łącznej wysokości 4.819.180,72 zł.

Realizowana, podjęta przez Radę Gminy Sitkówka-Nowiny uchwała Nr RG-XIV/111/11 z dnia 30 listopada 2011 roku w sprawie ustalenia minimalnych stawek czynszu z tytułu dzierżawy lub najmu nieruchomości stanowiących własność lub użytkowanie wieczyste Gminy Sitkówka-Nowiny, zwiększająca wysokość stawek minimalnych, pozwala zaplanować dochody z tytułu dzierżawy gruntów, najmu lokali użytkowych, boksów garażowych oraz innych obiektów technicznych na podstawie stosownych umów zawartych pomiędzy Gminą, a indywidualnymi dzierżawcami i najemcami. Planowane wpływy z tego tytułu w roku 2013 to kwota 400.438,72 zł.

Na podstawie wprowadzonej z dniem 01.01.2010 roku aktualizacji wartości rynkowej nieruchomości stanowiących własność Gminy Sitkówka-Nowiny, a oddanych w użytkowanie wieczyste na podstawie aktów notarialnych i decyzji, pozwala zaplanować dochody z tego tytułu na rok 2013 na poziomie 21.700,00 zł.

Z tytułu przekształcenia użytkowania wieczystego w prawo własności w latach ubiegłych szacuje się wpływy w wysokości 62,00 zł.

Gmina nie przewiduje w roku 2013 przekazywania gruntów w użytkowanie wieczyste.

Planuje się również pozyskiwanie dochodów ze sprzedaży składników majątkowych gminy w tym ze sprzedaży:

1. mieszkań komunalnych dla najemców z którymi zawarta jest umowa najmu na czas nieoznaczony (z analizy sprzedaży lokali komunalnych w ostatnich trzech latach tj. 2010-10 lokali, 2011-6 lokali, 2012-2 lokale), w 2013 roku planowane jest zbycie pięciu lokali mieszkalnych (jednak ilość ta uzależniona jest od składanych przez najemców wniosków o wykup lokalu mieszkalnego), gdzie planowane wpływy z tytułu sprzedaży lokali mieszkalnych w roku 2013, to kwota 50.000,00 zł. oraz wpływy z tytułu rat od zakupionych mieszkań w latach ubiegłych na kwotę 7.600,00 zł., co w łącznej wysokości daje kwotę 57.600,00 zł;
2. ze sprzedaży nieruchomości gruntowych z przeznaczeniem na działalność usługową, produkcyjną, handlową i inną, na którą składają się przygotowane do zbycia działki nie będące użytkami rolnymi, w tym:
 - grunty zabudowane garażami na terenie miejscowości Nowiny 16.000,00 zł,
 - grunty z przeznaczeniem pod działalność gospodarczą usytuowane w terenach przemysłowych 404.525,00 zł,
 - grunty przeznaczone pod budownictwo mieszkaniowe, tereny w miejscowości Zgórsko (obok osiedla Pod lasem) 3.910.775,00 zł.

Planowane wpływy z tytułu sprzedaży składników majątkowych gminy tj. lokali mieszkalnych i nieruchomości gruntowych w roku 2013 o łącznej wysokości to kwota 4.388.900,00 zł.

Uzyskane będą również dodatkowe wpływy z tytułu zwrotu kosztów związanych z prowadzonymi postępowaniami egzekucyjnymi i komorniczymi w wysokości 1.080,00 zł. oraz wpływy z tytułu odsetek od należności wynikających z umów ratalnej sprzedaży lokali mieszkalnych w wysokości 7.000,00 zł.

Stan (wartość księgową, zgodna z protokołem z inwentaryzacji metodą weryfikacji zasobu gruntów Gminy Sitkówka-Nowiny na dzień 31.12.2012 r.) gruntów o uregulowanym stanie prawnym (nabytych do zasobu gminy na podstawie decyzji komunalizacyjnych, aktów notarialnych - zakup, darowizna, zamiana, postanowień sądu i przejętych z mocy prawa na podstawie decyzji podziałowej), będących w zasobie gminy według ewidencji (dokumenty źródłowe i ewidencja księgową) na dzień 31.12.2012 roku wynosi 1.845.811,81 zł, o ogólnej powierzchni 67,8528 ha (67,85 ha).

W wyniku prowadzonych podziałów nieruchomości, ich zbywania, nabywania do zasobu oraz regulacji stanów prawnych nieruchomości w okresie od 01.01.2012 r. do 31.12.2012 r. stan (wartość księgową) gruntów uległ zwiększeniu o kwotę 147.570,76 zł. i zmniejszeniu o kwotę 116.705,00 zł. (dane z protokołu z inwentaryzacji metodą weryfikacji zasobu gruntów Gminy Sitkówka-Nowiny na dzień 31.12.2012 r.).

KIEROWNIK
Referat Rolnictwa, Gospodarki
Nieruchomościami i Ochrony Środowiska
Stanisław Sobczyk

WÓJT GMINY
Stanisław Barycki

Załączniki do niniejszej informacji:

1. Nr 1 - Grunty zabudowane obiektami jednostek gminnych i inne,
2. Nr 2 - Wykaz lokali komunalnych i socjalnych będących w zasobie Gminy Sitkówka-Nowiny,
3. Nr 3 - Wykaz jednostek organizacyjnych Gminy Sitkówka-Nowiny,
4. Nr 4 - Dane o dochodach uzyskanych z tytułu wykonywania prawa własności i innych praw majątkowych,
5. Nr 5 - Dane o nieruchomościach gruntowych Gminy Sitkówka-Nowiny na podstawie ewidencji gruntów Starostwa Powiatowego w Kielcach oraz graficzne zestawienie struktury gruntów,
6. Nr 6 - Wykaz nieruchomości gruntowych nabytych do zasobu Gminy Sitkówka-Nowiny (na podstawie decyzji komunalizacyjnych i innych dokumentów przenoszących prawo własności).

*Załącznik Nr 1 - Grunty zabudowane obiektami jednostek gminnych i inne
(stan na dzień 31.12.2012 r.).*

Lp.	Numer ewidencyjny działki	Powierzchnia działki w ha	Przeznaczenie nieruchomości gruntowej (rodzaj budowli lub urządzeń usytuowanych na nieruchomości)
1.	581/3 581/4 581/5	0,2300 0,0200 0,5400	Jednostka Ochotniczej Straży Pożarnej Kowala
2.	432/1	0,2100	Jednostka Ochotniczej Straży Pożarnej Wola Murowana
3.	39/1	0,2100	Jednostka Ochotniczej Straży Pożarnej Szewce - Zawada
4.	533/20	0,1225	Samorządowy Zakład Podstawowej Opieki Zdrowotnej w Nowinach
5.	72/137	3,2934	Samorządowy Zakład Podstawowej Opieki Zdrowotnej w Nowinach - Filia w Sitkówce
6.	393/6 393/9	0,5442 6,2100	Gminny Ośrodek Kultury „Perła” w Nowinach
7.	533/6	0,1442	Urząd Gminy Sitkówka-Nowiny
8.	443/11	1,2028	Szkoła Podstawowa w Nowinach
9.	608/1	0,8600	Szkoła Podstawowa w Kowali
10.	256	0,7200	Szkoła Podstawowa w Bolechowicach
11.	202	1,4500	Świetlica w Szewcach - oddział przedszkolny
12.	533/11	0,4771	Przedszkole Samorządowe im. „Pluszowego Misia” w Nowinach
13.	418/1	0,2800	Wyburzony budynek Przedszkola w Nowinach
14.	393/8 393/49 393/50 393/51 393/90	1,5915 0,0893 0,0665 0,0749 0,0637	Zespół Szkół Ponadpodstawowych w Nowinach, Szkolne Schronisko Młodzieżowe w Nowinach
15.	197/1	7,1105	Tereny z przeznaczeniem pod zabudowę mieszkaniową - Zgórsko
16.	443/197	1,2328	Kotłownia osiedlowa - Nowiny
17.	533/41 533/43 433/183	0,0064 0,0065 0,0075	Stacje transformatorowe na terenie miejscowości Nowiny
18.	533/60 533/185	0,1700 0,4216	Plac targowy w Nowinach
		27,3554 (27,36)	Łączna powierzchnia

**Załącznik Nr 2 – Wykaz lokali komunalnych i socjalnych będących w zasobie Gminy
Sitkówka-Nowiny (stan na dzień 31.12.2012 r.).**

Położenie budynków komunalnych miejscowość, ulica	Numer budynku wielorodzinnego	Nr lokalu	Powierzchnia użytkowa lokalu w m ²
<i>Nowiny, ul. Białe Zagłębie</i>	1	5	38,50
		27	38,50
	3	13	26,70
		32	26,70
	4	19	49,80
		20	22,30
		24	37,60
	5	27	38,50
		32	26,70
	6	24	37,60
	8	15	63,20
	10	6	49,80
		7	37,60
		22	49,80
	12	1	37,60
	13	2	38,50
		7	26,70
	15	1	26,70
		26	26,70
		38	26,70
16	11	53,50	
17	12	35,40	
	24	47,30	
19	7	57,90	
	18	37,00	
	21	37,00	
<i>Nowiny, ul. Parkowa</i>	2	15	53,40
	4	1	34,00
<i>Nowiny, ul. Szkolna</i>	7	33	46,30
		42	26,80
		45	26,80
	9	1	26,80
		14	39,80
		16	56,90
		26	56,90
		41	46,30
<i>Nowiny, ul. Szkolna - domki</i>	23	3	46,75
<i>Sitkówka</i>	33	15	67,00
	38	12	67,10
Łącznie ilość lokali komunalnych - powierzchnia		39	1589,15

Położenie budynków socjalnych miejscowość, ulica	Numer budynku wielorodzinnego	Ilość lokali	Ogólna powierzchnia użytkowa lokali w m ²
<i>Nowiny, ul. Perłowa</i>	24	18	546,12
	26	20	950,00
	28	16	347,88
Łącznie ilość lokali socjalnych - powierzchnia		54	1844,00

**Załącznik Nr 3 - Wykaz jednostek organizacyjnych Gminy Sitkówka – Nowiny
(stan na dzień 31.12.2012 r.).**

Lp.	Nazwa jednostki organizacyjnej	Regon jednostki organizacyjnej forma prawna	Data rozpoczęcia działalności
1.	Urząd Gminy Sitkówka-Nowiny	291010665 jednostka budżetowa	01.01.1973
2.	Gminna Biblioteka Publiczna w Nowinach	291429745 instytucja kultury	14.02.1974
3.	Gminny Ośrodek Pomocy Społecznej w Sitkówe-Nowinach	290416684 jednostka budżetowa	05.03.1990
4.	Zespół Obsługi Szkół i Przedszkola w Nowinach	290637652 jednostka budżetowa	11.12.1995
5.	Szkoła Podstawowa w Nowinach	000274045 jednostka budżetowa	11.12.1995
6.	Samorządowy Zakład Podstawowej Opieki Zdrowotnej w Nowinach	290703930 jednostka budżetowa	01.01.1996
7.	Przedszkole Samorządowe im. „Pluszowego Misia” w Nowinach	290511402 jednostka budżetowa	15.02.1996
8.	Szkoła Podstawowa w Kowali	001217204 jednostka budżetowa	15.02.1996
9.	Szkoła Podstawowa w Bolechowicach	001170862 jednostka budżetowa	15.02.1996
10.	Gminny Ośrodek Kultury „Perła” w Nowinach	260591784 samorządowa instytucja kultury	01.04.20012 <small>Uchwała Rady Gminy Sitkówka-Nowiny RG -XIV/113/11 z dnia 30.11.2011 r.</small>
11.	Zakład Gospodarki Komunalnej i Mieszkaniowej w Nowinach	290939264 zakład budżetowy	31.03.1998 <small>Zmiana Uchwałą Rady Gminy Sitkówka-Nowiny RG -XXVII/188/04 z dnia 08.12.2004 r.</small>
12.	Szkolne Schronisko Młodzieżowe w Nowinach	292689191 jednostka budżetowa	26.08.2002
13.	Zespół Szkół Ponadpodstawowych w Nowinach	292830933 jednostka budżetowa	22.04.2003

**Załącznik Nr 4 - Dane o dochodach uzyskanych z tytułu wykonywania prawa własności
i innych praw majątkowych oraz z wykonania posiadania
(stan na dzień 31.12.2012 r.)**

Lp.	Źródło dochodów	Dochody uzyskane za 2011 rok	Dochody planowane na 2012 rok	Dochody planowane na 2013 rok	Dynamika (w %) kol. 5/4	Klasyfikacja (dział, rozdział, paragraf)
1.	2.	3.	4.	5.	6.	7.
I	wpływy ze sprzedaży składników majątkowych, w tym:	56.725,53	5.744.050,00	4.388.900,00	0,8	700-70005-0770
	sprzedaż lokali	54.932,93	66.500,00	57.600,00	0,9	700-70005-0770
	sprzedaż gruntów	1.792,60	5.677.550,00	4.331.300,00	0,8	700-70005-0770
II	wpływy z opłat za użytkowanie wieczyste, w tym:	23.993,71	22.900,00	21.700,00	0,9	700-70005-0470
	opłaty pierwsze	---	---	---	---	---
	opłaty roczne	23.993,71	22.900,00	21.700,00	0,9	700-70005-0470
III	wpływy z przekształcenia użytkowania wieczystego we własność	39.765,93	245,00	62,00	0,3	700-70005-0760
IV	wpływy z najmu, w tym:	202.620,05	200.000,00	290.236,48	1,5	700-70005-0750
	lokali użytkowych	202.620,05	200.000,00	290.236,48	1,5	700-70005-0750
	lokali mieszkalnych	---	---	---	---	---
V	wpływy z dzierżawy składników majątkowych	53.481,78	25.000,00	110.202,24	4,4	700-70005-0750
VI	wpływy za administrowanie	---	---	---	---	---
VII	wpływy za trwałe zarząd	---	---	---	---	---
VIII	dywidendy	---	---	---	---	---
IX	inne wpływy (odsetki)	6.636,20	4.000,00	7.000,00	1,8	700-70005-0920
		958,52	500,00	1.080,00	2,1	700-70005-0690
	RAZEM	384.181,72	5.996.695,00	4.819.180,72	0,8	

Załącznik Nr 5 - Dane o nieruchomościach gruntowych Gminy Sitkówka-Nowiny na podstawie ewidencji gruntów prowadzonej przez Starostwo Powiatowe w Kielcach (stan na dzień 31.12.2012 r.).

Lp.	Grupa	Jednostka miary	Art. 180 pkt 1 u. o f. p. Prawo własności		Art. 180 pkt 2 u. o f. p. inne niż własność prawa majątkowe + posiadanie		Ogółem (ha)
			Ilość [j.m.]	Wartość [w tys. zł]	Ilość [j.m.]	Wartość [w tys. zł]	
1.	Użytki rolne, w tym:	ha	20,04		0,82		20,86
	-grunty orne	ha	18,04		0,32		18,36
	-sady	ha	0,10		0,06		0,16
	-łąki trwałe	ha	1,59		0,03		1,62
	-pastwiska trwałe	ha	0,07		-		0,07
	-grunty rolne zabudowane	ha	0,22		0,41		0,63
	-grunty pod stawami	ha	-		-		-
	-rowy	ha	0,02		-		0,02
2.	Grunty leśne oraz zadrzewione i zakrzewione, w tym:	ha	1,29		-		1,29
	-lasy	ha	0,07		-		0,07
	-grunty zadrzewione i zakrzewione	ha	1,22		-		1,22
3.	Grunty zabudowane i zurbanizowane, w tym:	ha	82,23		18,53		100,76
	-tereny mieszkaniowe	ha	13,86		-		13,86
	-tereny przemysłowe	ha	34,56		5,52		40,08
	-inne tereny zabudowane	ha	2,73		-		2,73
	-zurbanizowane tereny niezabudowane	ha	0,70		-		0,70
	-tereny rekreacyjno-wypoczynkowe	ha	9,21		-		9,21
	-użytki kopalne	ha	-		-		-
	-tereny komunikacyjne, w tym:	ha	21,17		13,01		34,18
	drogi	ha	21,17		13,01		34,18
	tereny kolejowe	ha	-		-		-
	inne tereny komunikacyjne	ha	-		-		-
4.	Grunty pod wodami, w tym:	ha	-		-		-
	-grunty pod wodami powierzchniowymi płynącymi	ha	-		-		-
	-grunty pod wodami powierzchniowymi stojącymi	ha	-		-		-
5.	Razem	ha	103,35		19,35		122,91

Graficzne zestawienie danych o nieruchomościach gruntowych Gminy Sitkówka-Nowiny na podstawie operatu ewidencji gruntów prowadzonego przez Starostwo Powiatowe w Kielcach.

Struktura nieruchomości gruntowych Gminy Sitkówka-Nowiny w ha

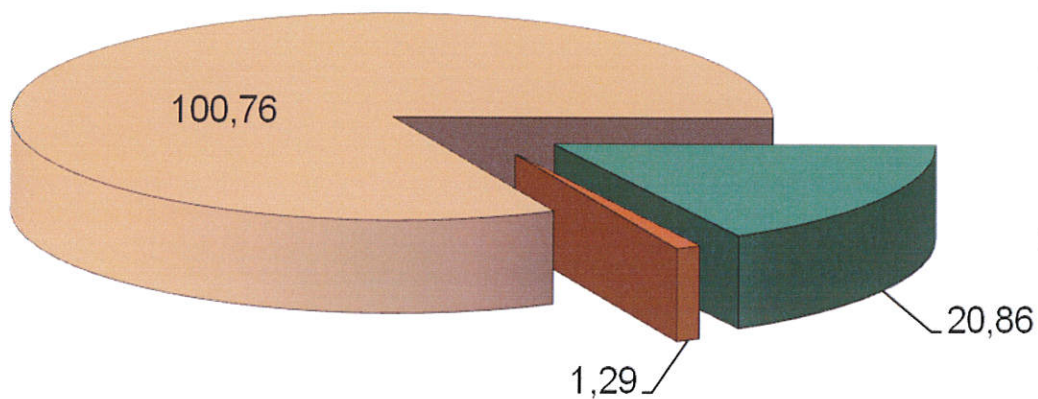

- Użytki rolne
- Grunty leśne oraz zadrzewione i zakrzewione
- Grunty zabudowane i zurbanizowane

Struktura użytków rolnych w ha

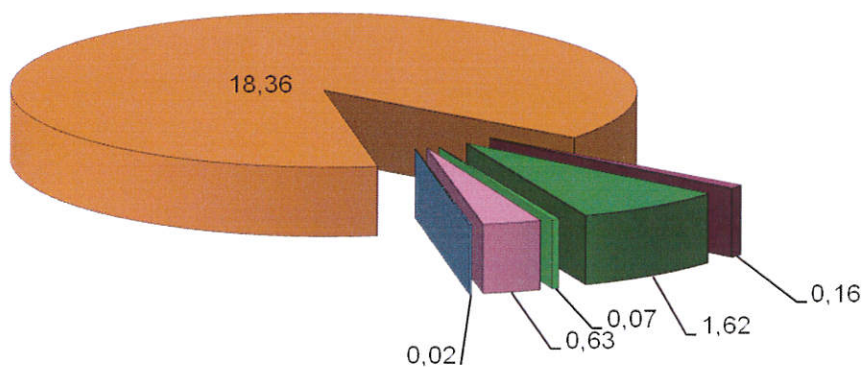

- grunty orne
- łąki trwałe
- grunty rolne zabudowane
- sady
- pastwiska trwałe
- rowy

**Struktura gruntów zabudowanych i zurbanizowanych
Gminy Sitkówka-Nowiny w ha**

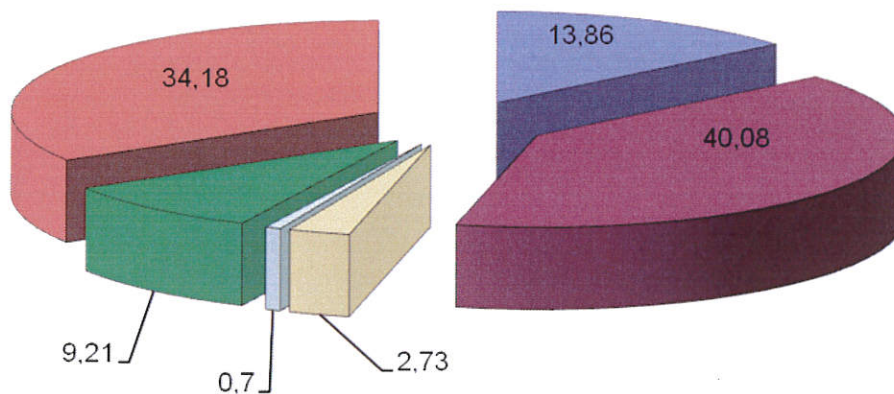

- | | |
|-----------------------------------|--------------------------------------|
| ■ tereny mieszkaniowe | ■ tereny przemysłowe |
| □ inne tereny zabudowane | □ zurbanizowane tereny niezabudowane |
| ■ tereny rekreacyjno-wypoczynkowe | ■ drogi |

**Struktura gruntów leśnych
oraz zadrzewionych i zakrzewionych w ha**

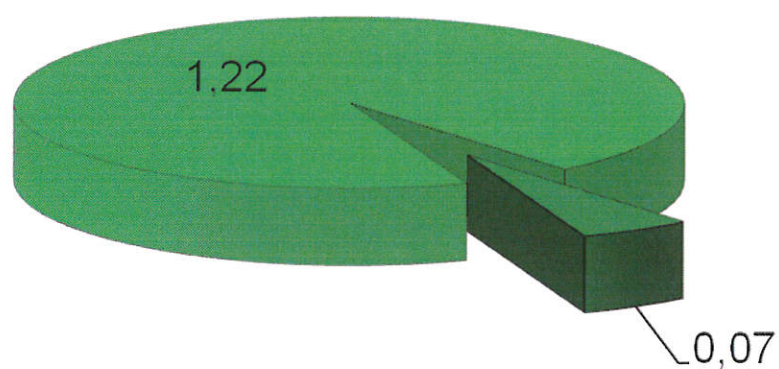

- | | |
|--------|------------------------------------|
| ■ lasy | ■ grunty zadrzewione i zakrzewione |
|--------|------------------------------------|

**Załącznik Nr 6 – Wykaz nieruchomości gruntowych Gminy Sitkówka-Nowiny
(stan na dzień 31.12.2012 r.)**

<i>Lp.</i>	<i>Numer inwent.</i>	<i>Numer działki</i>	<i>Powierzchnia w m²</i>	<i>Wartość działki na dzień nabycia/komunalizacji</i>	<i>Numer księgi wieczystej KIL/...</i>	<i>Własność na podstawie decyzji / aktu notarialnego / postanowienia sądu</i>	<i>Data nabycia do zasobu</i>	<i>Położenie obręb geodezyjny/ miejscowość</i>
1.	40	35/33	1033	300,00	00071000/5	7413/608/91	01.06.1991	Wola Murowana teren obok KCMB
2.	41	585/54	2878	860,00	00035332/7	7413/608/91	01.06.1991	Wola Murowana teren po FTG
3.	43	35/47	9110	2 730,00	00036216/5	7413/608/91	01.06.1991	Wola Murowana teren po FTG
4.	44	35/44	6298	1 880,00	00068369/5	7413/608/91	01.06.1991	Wola Murowana teren po FTG
5.	45	35/27	600	18,00	38527	7413/608/91	01.06.1991	Wola Murowana teren po FTG
6.	46	585/32	3525	631,00	00046444/5	7413/608/91	01.06.1991	Wola Murowana teren po FTG
7.	47	35/34	261	80,00	00074311/9	7413/608/91	01.06.1991	Wola Murowana teren po FTG
8.	48	585/62	447	103,00	00036434/9	7413/608/91	01.06.1991	Wola Murowana teren po FTG
9.	49	398/4	40608	11 370,00	00032057/4	7413/30/91	04.03.1991	Zagrody obok gimnazjum
10.	50	528	4128	1 240,00	00032057/4	7413/30/91	04.03.1991	Obręb Zagrody
11.	51	529	322	1 002,00	00032057/4	7413/30/91	04.03.1991	Obręb Zagrody
12.	52	533/6	1442	430,00	3169	7413/1492/91	07.08.1991	Nowiny budynek Urzędu Gminy
13.	53	533/7	850	250,00	3169	7413/1492/91	07.08.1991	Nowiny teren wokół Urzędu Gminy
14.	54	226/42	978	254,00	00032057/4	7413/2742/91	27.09.1991	Zgórsko Oś. Pod lasem - zielen, plac zabaw
15.	55	418/2	920	270,00	—	7413/2747/91	27.09.1991	Nowiny - zielen obok żłobka
16.	56	533/17	1558	466,00	46670	7431/2739/91	09.10.1991	Nowiny teren za pawilonami (obok ogródków działkowych)
17.	57	533/14	4983	961,00	46670	7413/2738/91	09.10.1991	Nowiny teren za pawilonami (obok ogródków działkowych)
18.	58	533/8	4870	1 460,00	56685	7413/2741/91	08.10.1991	Nowiny – teren pod pawilonami obok Urzędu Gminy
19.	61	443/117	5015	1 500,00	37958	7413/2746/91	09.01.1992	Nowiny teren wokół garaży obok kotłowni
20.	62	743/6	498	1 295,00	00046749/3	7413/4190/91	06.11.1991	Kowala - droga
21.	63	443/19	360	110,00	00060657/5	7413/4558/91	14.01.1992	Nowiny teren pod blokiem nr 17
22.	64	443/20	829	250,00	00046789/5	7413/4558/91	14.01.1992	Nowiny teren obok bloku nr 17
23.	66	585/51	2843	850,00	70944	7413/1494/91	07.08.1991	Wola Murowana teren po FTG
24.	70	585/42	2096	630,00	93782	7413/1500/91	02.08.1991	Wola Murowana teren po FTG
25.	71	585/41	1663	490,00	70943	7413/1501/91	02.08.1991	Wola Murowana teren po FTG
26.	72	35/51	5844	1 750,00	—	7413/1504/91	05.08.1991	Wola Murowana teren po FTG
27.	73	585/85	400	120,00	00070954/0	7413/2745/91	10.10.1991	Wola Murowana teren po FTG
28.	74	585/86	1504	450,00	00070954/0	7413/2745/91	01.10.1991	Wola Murowana teren po FTG
29.	75	585/71	3808	570,00	—	7413/4557/91	29.01.1992	Wola Murowana teren obok KCMB
30.	76	35/42	6243	860,00	69031	7413/4557/91	29.01.1992	Wola Murowana teren po FTG

31.	77	35/43	5981	890,00	67191	7413/4557/91	29.01.1992	Wola Murowana teren po FTG
32.	78	35/41	5745	860,00	74308	7413/4557/91	29.01.1992	Wola Murowana teren po FTG
33.	79	35/61	760	20,00	44037	7413/4191/91	06.11.1991	Wola Murowana teren po FTG -droga
34.	80	35/12	3414	1 020,00	46771	7413/2744/91	09.01.1992	Wola Murowana teren pod budynkiem socjalnym 11
35.	81	533/11	4771	1 430,00	73143	7413/2740/91	23.10.1991	Nowiny - teren pod przedszkole obok ogródków działkowych
36.	82	480/1-26	429	120,00	00046615/5	7413/59/3/92	07.04.1992	Nowiny grunty pod garażami
37.	83	585/87	1298	1 889,00	---	7413/59/8/92	05.06.1992	Wola Murowana teren po FTG
38.	84	585/88	200	291,00	---	7413/59/8/92	05.06.1992	Wola Murowana teren po FTG
39.	85	585/89	700	1 020,00	---	7413/59/8/92	05.06.1992	Wola Murowana teren po FTG
40.	86	585/81	461	2 070,00	00091632/0	7413/59/9/92	12.11.1992	Wola Murowana - teren wzdłuż drogi do Woli
41.	87	585/82	181	810,00	00091632/0	7413/59/9/92	12.11.1992	Wola Murowana - teren wzdłuż drogi do Woli
42.	88	585/83	2027	4 620,00	00091632/0	7413/59/9/92	12.11.1992	Wola Murowana - teren wzdłuż drogi do Woli
43.	89	35/65	2000	1 600,00	00044038/2	7413/59/9/92	05.10.1992	Wola Murowana teren pod budynkiem socjalnym nr 5
44.	123	442/7	16	72,00	00046764/4	7413/59/5/92	24.07.1992	Nowiny – parking obok kościoła przy ogródkach działkowych
45.	124	442/9	7	32,00	00046764/4	7413/59/5/92	24.07.1992	Nowiny – parking obok kościoła przy ogródkach działkowych
46.	125	442/11	7	31,00	00046764/4	7413/59/5/92	24.07.1992	Nowiny – parking obok kościoła przy ogródkach działkowych
47.	126	442/13	6	27,00	00046764/4	7413/59/5/92	24.07.1992	Nowiny – parking obok kościoła przy ogródkach działkowych
48.	94	480/39	3675	1 220,00	00046589/3	7413/59/1/92	06.10.1992	Nowiny - droga przy garażach
49.	95	441/5	1100	40,00	00046856/6	7413/59/7/92	15.04.1992	Nowiny - obok sklepów
50.	97	585/95	272	220,00	00135250/9	7413/59/4/93	22.04.1992	Wola Murowana - tereny przy oczyszczalni
51.	99	585/97	24220	19 380,00	00135250/9	7413/59/4/93	22.04.1992	Wola Murowana - tereny przy oczyszczalni
52.	100	418/1	2780	830,00	---	7413/59/1/94	16.04.1994	Nowiny - po byłym przedszkolu
53.	101	585/16	3738	2 990,00	---	7413/59/2/94	10.06.1994	Wola Murowana - droga przy wodociągu
54.	102	35/53	6040	30 200,00	---	7413/59/1/98	10.01.1998	Wola Murowana teren po FTG -droga
55.	103	458/4	6900	11 349,00	16305	7413/59/6/98	29.05.1998	Nowiny - Ogródki działkowe
56.	104	459/4	7500	12 337,00	16305	7413/59/6/98	29.05.1998	Nowiny - Ogródki działkowe
57.	105	533/15	32800	53 933,00	7867	7413/59/6/98	29.05.1998	Nowiny - Ogródki działkowe
58.	106	457	1800	2 960,00	11480	7413/59/6/98	29.05.1998	Nowiny - Ogródki działkowe
59.	107	456/1	6600	10 855,00	11480	7413/59/6/98	29.05.1998	Nowiny - Ogródki działkowe
60.	108	16 działek Nowiny	57624	243 455,00	00050191/7	7413/59/7/98	07.07.1998	Teren osiedla Nowiny, między blokami i inne
61.	109	608/2	10134	10 134,00	00060098/8	7413/59/1/99	16.06.1999	Kowala grunty za nową szkołą
62.	110	432/1	2100	63 800,00	00068541/5	7413/59/3/00	21.08.2000	Wola murowana teren pod remizą
63.	131	585/246	1041	313,00	00036150/4	7413/608/91	01.06.1991	Wola Murowana teren po FTG
64.	132	585/243	292	1 118,00	00070946/1	7413/59/2/00	25.05.2000	Wola Murowana teren obok KCMB
65.	113	480/48	64	512,00	00068721/1	7223/59/1/01	14.03.2001	Nowiny teren pod garażami i drogą

66.	114	423	1982	19 820,00	00077024/1	7723/59/2/01	10.12.2001	Zagrody zieleni za garażami
67.	115	706/18	25400	11 625,00	00073484/5	7723/59/1/02	25.02.2002	Bolechowice - ujęcia wody, urządzenia wodociągowe
68.	116	706/19	5500	2 517,00	00073484/5	7723/59/1/02	25.02.2002	Bolechowice - ujęcia wody, urządzenia wodociągowe
69.	117	706/1	200	92,00	00073484/5	7723/59/1/02	25.02.2002	Bolechowice - ujęcia wody, urządzenia wodociągowe
70.	118	706/2	2300	1 053,00	00073484/5	7723/59/1/02	25.02.2002	Bolechowice - ujęcia wody, urządzenia wodociągowe
71.	119	706/4	2000	916,00	00073484/5	7723/59/1/02	25.02.2002	Bolechowice - ujęcia wody, urządzenia wodociągowe
72.	120	706/5	2800	1 280,00	00073484/5	7723/59/1/02	25.02.2002	Bolechowice - ujęcia wody, urządzenia wodociągowe
73.	121	706/7	2900	1 327,00	00073484/5	7723/59/1/02	25.02.2002	Bolechowice - ujęcia wody, urządzenia wodociągowe
74.	122	706/9	2600	1 190,00	00073484/5	7723/59/1/02	25.02.2002	Bolechowice - ujęcia wody, urządzenia wodociągowe
75.	3	521/12	800	81 906,29	00100558/4	A-3333/2005	20.06.2005	Zgórsko - skrzyżowanie dróg 762 0378T 253/2
76.	21	678/3	300	1 395,00	00100973/9	A-4222/2005	04.08.2005	Kowala - pompownia ścieków P-1
77.	136	431/2	700	4 034,80	00100936/8	A-4414/2005	29.07.2005	Bolechowice - ujęcia wody, studnia 4a
78.	135	430/2	300	2 034,80	00100936/8	A-4414/2005	29.07.2005	Bolechowice - ujęcia wody, studnia 4a
79.	137	104/3	1083	31 972,51	00101847/4	A-6484/2005	28.10.2005	Zawada - pompownia ścieków P-1
80.	138	106/3	682	20 945,01	00101847/4	A-6484/2005	28.10.2005	Zawada - pompownia ścieków P-1
81.	12	35/98	6846	17 321,00	00062339/4	A-4006/2005	14.07.2005	Nowiny - pod budownictwo socjalne
82.	13	35/99	1572	3 978,00	00062339/4	A-4006/2005	14.07.2005	Nowiny - pod budownictwo socjalne
83.	14	35/100	4987	12 618,00	00062339/4	A-4006/2005	14.07.2005	Nowiny - pod budownictwo socjalne
84.	15	35/101	4482	11 340,00	00062339/4	A-4006/2005	14.07.2005	Nowiny - pod budownictwo socjalne
85.	16	836/11	340	306,00	00062339/4	A-4006/2005	14.07.2005	Kowala - pompownia ścieków P-4
86.	17	706/14	1900	4 221,00	00062339/4	A-4006/2005	14.07.2005	Bolechowice - ujęcia wody, urządzenia wodociągowe
87.	18	706/17	13000	27 430,00	00062339/4	A-4006/2005	14.07.2005	Bolechowice - ujęcia wody, urządzenia wodociągowe
88.	19	706/20	10600	22 366,00	00062339/4	A-4006/2005	14.07.2005	Bolechowice - ujęcia wody, urządzenia wodociągowe
89.	20	706/21	19000	40 090,00	00062339/4	A-4006/2005	14.07.2005	Bolechowice - ujęcia wody, urządzenia wodociągowe
90.	5	72/136	296	1 830,00	00100263/9	A-2815/2005	23.05.2005	Sitkówka - pompownia ścieków PD-4
91.	6	72/137	32966	260 824,00	00100263/9	A-2815/2005	23.05.2005	Sitkówka - teren obok przychodni zdrowia
92.	7	72/138	2296	22 776,00	00100263/9	A-2815/2005	23.05.2005	Sitkówka drogi i plac zabaw obok bloków 33 i 38
93.	9	72/140	166	1 702,00	00100263/9	A-2815/2005	23.05.2005	Sitkówka drogi i plac zabaw obok bloków 33 i 38
94.	10	72/142	2214	21 963,00	00100263/9	A-2815/2005	23.05.2005	Sitkówka drogi i plac zabaw obok bloków 33 i 38
95.	8	767/15	2055	21 413,00	00100263/9	A-2815/2005	23.05.2005	Sitkówka - Kielce obok bloków 33 i 38
96.	11	767/17	620	5 972,00	00100263/9	A-2815/2005	23.05.2005	Sitkówka - Kielce obok bloków 33 i 38
97.	23	438/17	82	1 311,80	00103970/9	A-2122/2006	21.04.2006	Nowiny - ciąg pieszo jezdny
98.	25	197/1	71105	56 884,00	00103582/2	7723-59-2/99	10.02.1999	Zgórsko - teren pod osiedle jednorodzinne
99.	28	252/34	1152	58 634,06	00090339/9	A-1478/2007	04.04.2007	Zgórsko - teren pod drogę ul. Grabowa
100.	29	252/26	214	11 734,06	00090339/9	A-1478/2007	04.04.2007	Zgórsko - teren pod drogę ul. Grabowa

101.	30	298/5	92	718,56	00110724/2	A-4015/2007	14.09.2007	Zgórsko - teren pod drogę ul. Ogrodowa
102.	31	298/10	867	4 593,56	00110724/2	A-4015/2007	14.09.2007	Zgórsko - teren pod drogę ul. Ogrodowa
103.	32	299/4	115	833,56	00110724/2	A-4015/2007	14.09.2007	Zgórsko - teren pod drogę ul. Ogrodowa
104.	33	250/3	735	3 933,56	00110724/2	A-4015/2007	14.09.2007	Zgórsko - teren pod drogę ul. Grabowa
105.	34	250/15	1660	8 558,56	00110724/2	A-4015/2007	14.09.2007	Zgórsko - teren pod drogę ul. Grabowa
106.	35	250/16	415	2 333,56	00110724/2	A-4015/2007	14.09.2007	Zgórsko - teren pod drogę ul. Grabowa
107.	36	262/8	600	3 325,56	00110724/2	A-4015/2007	14.09.2007	Zgórsko - teren pod drogę ul. Kwiatowa
108.	37	262/13	610	3 375,56	00110724/2	A-4015/2007	14.09.2007	Zgórsko - teren pod drogę ul. Kwiatowa
109.	39	477/36	358	1 790,00	00115127/2	A-201/2008	17.01.2008	Zgórsko - teren pod drogę
110.	38	477/21	200	1 000,00	00115127/2	A-201/2008	17.01.2008	Zgórsko - teren pod drogę
111.	140	460/3	42	210,00	00128378/0	A-1770/2009	23.07.2009	Wola Murowana - teren pod drogę
112.	139	460/12	1426	7 130,00	00128378/0	A-1770/2009	23.07.2009	Wola Murowana - teren pod drogę
113.	141	343/2	2047	10 235,00	00128895/0	A-2101/2009	14.08.2009	Szewce - teren pod drogę
114.	152	480/151	35	280,00	00068721/1	7223/59/1/01	14.03.2001	Nowiny teren pod garażami tzw. Budopolowskie
115.	201	480/200	28	224,00	00068721/1	7223/59/1/01	14.03.2001	Nowiny teren pod garażami tzw. Budopolowskie
116.	208	480/207	28	224,00	00068721/1	7223/59/1/01	14.03.2001	Nowiny teren pod garażami tzw. Budopolowskie
117.	235	533/113	12	51,00	00050191/7	7413/59/7/98	07.07.1998	Nowiny teren pod garażami tzw. Budopolowskie
118.	242	533/120	10	43,00	00050191/7	7413/59/7/98	07.07.1998	Nowiny teren pod garażami tzw. Budopolowskie
119.	271	533/149	54	231,00	00050191/7	7413/59/7/98	07.07.1998	Nowiny teren pod garażami tzw. Budopolowskie
120.	272	287/11	164	820,00	00038408/2	A-3122/2009	06.11.2009	Zgórsko - teren pod drogę obok Cedrowa, Cyprysowa
121.	273	287/14	122	610,00	00038408/2	A-3122/2009	06.11.2009	Zgórsko - teren pod drogę obok Cedrowa, Cyprysowa
122.	274	287/19	338	1 690,00	00038408/2	A-3122/2009	06.11.2009	Zgórsko - teren pod drogę obok Cedrowa, Cyprysowa
123.	275	287/23	267	1 335,00	00038408/2	A-3122/2009	06.11.2009	Zgórsko - teren pod drogę obok Cedrowa, Cyprysowa
124.	276	287/24	775	3 875,00	00038408/2	A-3122/2009	06.11.2009	Zgórsko - teren pod drogę obok Cedrowa, Cyprysowa
125.	277	288/2	351	1 755,00	00038408/2	A-3122/2009	06.11.2009	Zgórsko - teren pod drogę obok Cedrowa, Cyprysowa
126.	278	288/3	747	3 735,00	00038408/2	A-3122/2009	06.11.2009	Zgórsko - teren pod drogę obok Cedrowa, Cyprysowa
127.	279	288/7	359	1 795,00	00038408/2	A-3122/2009	06.11.2009	Zgórsko - teren pod drogę obok Cedrowa, Cyprysowa
128.	280	288/12	286	1 430,00	00038408/2	A-3122/2009	06.11.2009	Zgórsko - teren pod drogę obok Cedrowa, Cyprysowa
129.	281	319/7	1097	5 485,00	00130738/9	A-3109/2009	06.11.2009	Szewce - teren pod drogę ul. Kwarcytowa
130.	282	318/5	1432	7 160,00	00130738/9	A-3115/2009	06.11.2009	Szewce - teren pod drogę ul. Kwarcytowa
131.	285	203/12	1721	6 600,00	00105367/3	A-3574/2009	22.12.2009	Szewce - teren pod drogę ul. Cynkowa
132.	289	324/10	997	4 985,00	00115514/2	A-588/2010	29.03.2010	Szewce teren pod drogę ul. Wapieniowa
133.	290	324/13	650	3 250,00	00115514/2	A-588/2010	29.03.2010	Szewce teren pod drogę ul. Wapieniowa
134.	291	325/19	1619	8 095,00	00115514/2	A-588/2010	29.03.2010	Szewce teren pod drogę ul. Wapieniowa
135.	293	533/26	21	1 335,00	00070016/3	7413/3475/91	30.12.1991	Nowiny teren pod garażami tzw. za przedszkolem

136.	298	533/31	21	1 335,00	00070016/3	7413/3475/91	30.12.1991	Nowiny teren pod garażami tzw. za przedszkolem
137.	300	533/33	21	1 335,00	00070016/3	7413/3475/91	30.12.1991	Nowiny teren pod garażami tzw. za przedszkolem
138.	301	533/34	21	1 335,00	00070016/3	7413/3475/91	30.12.1991	Nowiny teren pod garażami tzw. za przedszkolem
139.	302	533/35	21	1 335,00	00070016/3	7413/3475/91	30.12.1991	Nowiny teren pod garażami tzw. za przedszkolem
140.	304	533/37	21	1 335,00	00070016/3	7413/3475/91	30.12.1991	Nowiny teren pod garażami tzw. za przedszkolem
141.	306	533/39	32	2 035,00	00070016/3	7413/3475/91	30.12.1991	Nowiny teren pod garażami tzw. za przedszkolem
142.	307	533/40	1809	9 045,44	00070016/3	7413/3475/91	30.12.1991	Nowiny teren pod drogą dojazdową do garaży tzw. za przedszkolem
143.	308	606/1	1548	15 480,00	00121998/3	7723-59-2/09	18.08.2009	Kowala - droga do pól uprawnych
144.	310	606/3	2522	25 220,00	00121998/3	7723-59-2/09	18.08.2009	Kowala - droga do pól uprawnych
145.	311	443/205	14	60,00	00050191/7	7413/59/7/98	07.07.1998	Nowiny teren pod garażami tzw. Domki
146.	312	443/206	16	69,00	00050191/7	7413/59/7/98	07.07.1998	Nowiny teren pod garażami tzw. Domki
147.	313	443/207	18	77,00	00050191/7	7413/59/7/98	07.07.1998	Nowiny teren pod garażami tzw. Domki
148.	314	443/208	19	81,00	00050191/7	7413/59/7/98	07.07.1998	Nowiny teren pod garażami tzw. Domki
149.	315	443/209	19	81,00	00050191/7	7413/59/7/98	07.07.1998	Nowiny teren pod garażami tzw. Domki
150.	316	443/210	19	81,00	00050191/7	7413/59/7/98	07.07.1998	Nowiny teren pod garażami tzw. Domki
151.	317	443/211	19	81,00	00050191/7	7413/59/7/98	07.07.1998	Nowiny teren pod garażami tzw. Domki
152.	318	443/212	19	81,00	00050191/7	7413/59/7/98	07.07.1998	Nowiny teren pod garażami tzw. Domki
153.	319	443/213	18	77,00	00050191/7	7413/59/7/98	07.07.1998	Nowiny teren pod garażami tzw. Domki
154.	320	443/214	19	81,00	00050191/7	7413/59/7/98	07.07.1998	Nowiny teren pod garażami tzw. Domki
155.	321	443/215	19	81,00	00050191/7	7413/59/7/98	07.07.1998	Nowiny teren pod garażami tzw. Domki
156.	322	443/216	19	81,00	00050191/7	7413/59/7/98	07.07.1998	Nowiny teren pod garażami tzw. Domki
157.	323	443/217	20	86,00	00050191/7	7413/59/7/98	07.07.1998	Nowiny teren pod garażami tzw. Domki
158.	324	443/218	97	416,00	00050191/7	7413/59/7/98	07.07.1998	Nowiny teren na poszerzenie ul. Szkolnej
159.	325	443/219	713	3 057,00	00050191/7	7413/59/7/98	07.07.1998	Nowiny teren pod dojazd do garaży tzw. Domki
160.	327	443/204	11070	47 458,00	00050191/7	7413/59/7/98	07.07.1998	Nowiny teren pod kotłownią oraz wokół bloków
161.	328	427/24	5	270,00	00133708/1	A-723/2010	14.04.2010	Nowiny teren pod garażami tzw. Domki
162.	329	427/25	3	162,00	00133708/1	A-723/2010	14.04.2010	Nowiny teren pod garażami tzw. Domki
163.	330	427/26	1	54,00	00133708/1	A-723/2010	14.04.2010	Nowiny teren pod garażami tzw. Domki
164.	331	427/27	112	6 014,00	00133708/1	A-723/2010	14.04.2010	Nowiny teren pod dojazd do garaży tzw. Domki
165.	332	296/3	1802	9 010,00	00099039/9	A-2533/2010	07.12.2010	Zgórsko - teren pod planowaną drogę zgodnie z planem
166.	335	39/1	2100	2 178,00	00060258/8	A-2522/2010	07.12.2010	Na nieruchomości usytuowany jest budynek Remizy Strażackiej Szewce
167.	336	39/2	2500	2 593,00	00060258/8	A-2522/2010	07.12.2010	Na nieruchomości usytuowany jest budynek kaplicy kościelnej
168.	337	202	14500	15 039,00	00060258/8	A-2522/2010	07.12.2010	Na nieruchomości usytuowany jest budynek świetlicy, plac zabaw i boisko
169.	338	376/12	3572	17 800,00	00138516/3	7430/26/2010	14.01.2011	Słowik (Markowizna), droga gminna
170.	339	24/1	1204	6 020,00	00138516/3	VII Ns 780/10	02.02.2011	Słowik (Markowizna), droga gminna

171.	340	24/3	2200	11 000,00	00138516/3	VII Ns 780/10	02.02.2011	Słowik (Markowizna), droga gminna
172.	341	24/4	666	3 330,00	00138516/3	VII Ns 780/10	02.02.2011	Słowik (Markowizna), droga gminna
173.	342	303/7	318	1 590,00	00099039/9	A-65/2011	20.10.2010	Zgórsko - teren pod planowaną drogę zgodnie z planem
174.	343	303/23	1978	9 890,00	00099039/9	A-65/2011	20.10.2010	Zgórsko - teren pod planowaną drogę zgodnie z planem
175.	344	303/24	603	3 015,00	00099039/9	A-65/2011	20.10.2010	Zgórsko - teren pod planowaną drogę zgodnie z planem
176.	345	250/28	394	1 970,00	00090339/9	A-1217/2011	22.07.2011	Zgórsko - teren pod planowaną drogę zgodnie z planem
177.	346	250/36	220	1 100,00	00090339/9	A-1217/2011	22.07.2011	Zgórsko - teren pod planowaną drogę zgodnie z planem
178.	347	250/37	221	1 105,00	00090339/9	A-1217/2011	22.07.2011	Zgórsko - teren pod planowaną drogę zgodnie z planem
179.	348	246/33	200	1 000,00	00066564/8	A-1211/2011	22.07.2011	Zgórsko - teren pod planowaną drogę zgodnie z planem
180.	349	729/10	43	3 074,80	00143321/7	II SA/Ke 78/11	23.03.2011	Kowala - teren pod planowaną drogę zgodnie z planem
181.	350	729/24	465	33 251,00	00143321/7	II SA/Ke 78/11	23.03.2011	Kowala - teren pod planowaną drogę zgodnie z planem
182.	351	533/188	33	141,00	00050191/7	7430-01-07	06.01.2007	Nowiny - teren pod garażami tzw. za przedszkolem
183.	353	533/190	16762	71 860,00	00050191/7	7430-01-07	06.01.2007	Nowiny - tereny zielone obok ul. Parkowej
184.	354	675	11400	11 400,00	00143686/3	A-310/2012	08.02.2012	Kowala Mała - droga gminna „Kowala Mała przez wieś, droga ślepa”
185.	355	638/1	900	900,00	00143686/3	A-310/2012	08.02.2012	Kowala Mała - droga gminna „Kowala Mała przez wieś, droga ślepa”
186.	356	443/185	10	43,00	00050191/7	7413/59/7/98	07.07.1998	Nowiny, grunty pod garażami między blokami
187.	357	443/186	28	120,00	00050191/7	7413/59/7/98	07.07.1998	Nowiny, grunty pod garażami między blokami
188.	358	443/187	42	180,00	00050191/7	7413/59/7/98	07.07.1998	Nowiny, grunty pod garażami między blokami
189.	359	443/188	29	124,00	00050191/7	7413/59/7/98	07.07.1998	Nowiny, grunty pod garażami między blokami
190.	362	443/191	104	446,00	00050191/7	7413/59/7/98	07.07.1998	Nowiny, grunty pod garażami między blokami
191.	363	443/192	2540	10 889,00	00050191/7	7413/59/7/98	07.07.1998	Nowiny, grunty obok bloku Białe Zagłębie 5
192.	364	585/251	1001	299,00	00092339/3	7413/1497/91	02.08.1991	Nowiny, tereny przemysłowe obok oczyszczalni, oddane w dzierżawę
192.	365	585/252	161	48,00	00092339/3	7413/1497/91	02.08.1991	Nowiny, tereny przemysłowe obok oczyszczalni, oddane w dzierżawę
194.	366	585/253	412	123,00	00092339/3	7413/1497/91	02.08.1991	Nowiny, tereny przemysłowe obok oczyszczalni, oddane w dzierżawę
195.	367	585/254	776	235,00	00092341/0	7413/1497/91	02.08.1991	Nowiny, tereny przemysłowe obok oczyszczalni, oddane w dzierżawę
196.	368	585/255	49	15,00	00092341/0	7413/1497/91	02.08.1991	Nowiny, tereny przemysłowe obok oczyszczalni, oddane w dzierżawę
197.	369	585/256	376	111,00	00092342/7	7413/1496/91	05.08.1991	Nowiny, tereny przemysłowe obok oczyszczalni, oddane w dzierżawę
198.	370	585/257	747	221,00	00092342/7	7413/1496/91	05.08.1991	Nowiny, tereny przemysłowe obok oczyszczalni, oddane w dzierżawę
199.	371	585/258	94	28,00	00092342/7	7413/1496/91	05.08.1991	Nowiny, tereny przemysłowe obok oczyszczalni, oddane w dzierżawę
200.	372	585/225	27	8,00	00091042/7	7413/1499/91	02.08.1991	Nowiny, teren pod poszerzenie drogi obok oczyszczalni
201.	373	585/226	2078	622,00	00091042/7	7413/1499/91	02.08.1991	Nowiny, tereny przemysłowe obok oczyszczalni, oddane w dzierżawę
202.	374	585/227	126	101,00	00135250/9	7413/59/4/93	22.04.1992	Nowiny, teren pod poszerzenie drogi obok oczyszczalni
203.	375	585/228	2509	2 009,00	00135250/9	7413/59/4/93	22.04.1992	Nowiny, tereny przemysłowe obok oczyszczalni, oddane w dzierżawę
204.	376	288/5	18	90,00	00144058/9	6831.5.2.2011	26.08.2011	Wola Murowana (Sołtysy) - teren pod poszerzenie drogi gminnej

205.	377	396/6	4592	1 368,00	00032057/4	7413/4192/91	17.12.1991	Pływalnia i teren przyległy (obiekty, boisko sportowe)
206.	378	393/8	15915	4 774,00	00032057/4	7413/4192/91	17.12.1991	Pływalnia i teren przyległy (obiekty, boisko sportowe)
207.	380	176/6	56	280,00	00145010/8	6831.1.2.2012	02.03.2012	Bolechowice - teren pod poszerzenie drogi gminnej zgodnie z planem
208.	381	607/12	4497	70 001,76	00145338/3	A-1537/2012	12.06.2012	Teren pod powiększenie placu i boiska przy OSP Kowala
209.	382	31/1	618	3 090,00	00146486/2	6831.22.2.2011	02.05.2012	Zawada - teren pod poszerzenie drogi gminnej zgodnie z planem
210.	383	527/1	60	300,00	00146485/5	6831.21.2.2011	02.01.2012	Zagrody - teren pod poszerzenie drogi gminnej zgodnie z planem
211.	391	199/3	439	2 195,00	00147999/8	6831.5.2.2012	24.09.2012	Zgórsko - teren pod planowaną drogę zgodnie z planem
212.	390	15/2	400	4 000,00	00048498/2	A-7524/97	16.07.1997	Słowik (Markowizna), pod pompownię ścieków w systemie kanalizacji
213.	389	710/1	700	3 514,00	00050618/7	A-9840/97	08.10.1997	Kowala Mała - droga gminna „Kowala Mała przez wieś, droga ślepa”
214.	388	302/6	505	4 353,00	00054409/7	A-1860/98	23.06.1998	Zgórsko - teren pod poszerzenie drogi ul. Ogrodowa
215.	387	332/3	287	1 302,00	00032057/4	A-4990/93	22.12.1993	Zagrody - teren pod drogę gminną zgodnie z planem
216.	386	332/4	302	1 371,00	00032057/4	A-4990/93	22.12.1993	Zagrody - teren pod drogę gminną zgodnie z planem
217.	385	241/2	300	3 500,00	00058018/7	A-133/99	02.02.1999	Bolechowice, pod pompownię ścieków w systemie kanalizacji
218.	384	331/6	77	385,00	00145566/0	6831.10.2.2011	06.02.2012	Szewce - teren pod poszerzenie drogi ul. Marmurowa
Razem			678528	1 845 811,81				

WÓJT GMINY
Stanisław Barycki

KIEROWNIK
Referatu Relektury, Gospodarki
Nieruchomościami i Ochrony Środowiska
Stawomirski